

ROBERTO BECCACECI

EXCLAMAVIT IESUS...

Sinfonia n. 2
per orchestra

viole

ABBREVIAZIONI E SEGNI CONVENZIONALI

flttz. *flutterzunge;*

bordo il più vicino possibile al bordo, **centro** al centro della membrana, **metà** alla metà del disco;

1.v. lasciar vibrare;

M motore acceso, **M** motore spento;

T pedale tonale;

arco	con l'arco,	N	esecuzione normale;
-------------	-------------	----------	---------------------

pizz. pizzicato;

pont. sul ponticello, >>**pont.** vicino al ponticello;

punta alla punta;

tast. sulla tastiera, **>>tast.** verso la tastiera;

SV senza vibrare, **VL** vibrato lento, **VR** vibrato rapido;

V vibrato normale (nel caso del *Vibrafono*, **VM** indica la velocità media del motore);

 passaggio graduale da un tipo di vibrato ad un altro;

ord. ordinario;

s.att. senza far sentire l'attacco;

SORD. con sordina, **s. sord.** senza sordina;

—————→ passaggio graduale da una modalità esecutiva ad un'altra;

- ■ rispettivamente, note e pause di valore indeterminato. La durata relativa è proporzionale alla distanza che separa i segni stessi;

 corona breve, corona lunga;

 i segni indicano un comune livello dinamico di tutte le parti prive di indicazione propria.

AVVERTENZE

1. I segni di alterazione hanno valore - esclusivamente - nell'ambito della misura e del singolo pentagramma cui si riferiscono.
2. La linea tratteggiata indica il passaggio di una stessa parte da uno strumento o da una sezione ad un'altra.

Viola

EXCLAMAVIT IESUS...

Sinfonia n. 2 - per orchestra

R. Beccaceci
(2010 - '11)

Parte I

Largo e maestoso; con grande energia

♩ = 36 ca.

Viola
(divise)

fff *fff*

poco rit. -----

Più lento

♩ = 28 ca.

A

SORD.

4

(div.)

SORD. SORD.

7

(div.)

>>tast. - punta

(*ppp*) assolutamente uniforme;
come una bruma indistinta

>>tast. - punta

(*ppp*) assolutamente uniforme;
come una bruma indistinta

Liberamente lento e fluido (senza tempo)

9

Vib.

B

(a Tempo)

(*ppp*)

(*ppp*)

....ripetere, seguendo il Vib., fino a concludere in un punto qualunque...

....ripetere, seguendo il Vib., fino a concludere in un punto qualunque...

12

Vib.

(*ppp*)

(div.)

(*ppp*)

14

Vib.

(div.)

15

Vib.

(div.)

stringendo moltissimo

ribattendo ad libitum.....

>>tast. pont.

>>tast. pont.

(ppp) *ff*

Scorrevole; un poco ansioso

♩. = 28 ca.

C

17

s. sord.

s. sord.

sempre legatissimo e poco vibr.

mp *poco mp*

23

unite

D 3

mf *mp*

31

(div.)

2

E

mp

2

36

(div.)

poco *p*

poco *p*

39

(div.)

tutte

F

mp

mp *p*

tutte

F

mp

mp *p*

44

poco *p*

poco *p*

47

rit.

mp *p*

rit.

mp *p*

Animato e molto teso; brutale

♩ = 56 ca.

G

(div.)

52

ff

Lento e meditativo (tempo rubato; non rigoroso)

♩ = 34 ca.

H

55

V.ni I

ff

58

ff

61

I

SORD.

(div.)

p

(p)

65

J

div. a 2

(div.)

mp

68

rit. sensibilmente

(div.)

(mp)

f

Di nuovo animato

♩ = 56 ca.

71

K

s. sord.

(div.)

74

(div.)

77

L

(div.)

80

rit. molto gradualmente -----

Pagina lasciata vuota per agevolare la voltata

Parte II

Andante mosso

♩ = 54 ca.

85 **III** sempre SV glissando lentamente **A**

pp *p*

molto delicato e leggero; trasparente

91 **B**

mp

97 **C** **D**

(mf)

103 **E** **F**

mf

109 **G** **H**

(mf)

rit. ----- || **Agitato con grande energia;
feroce (tempo I)**

115 **I** **J** **K** **L**

♩ = 63 ca.

f *ff*

|| Molto moderato e flessibile; estatico (tempo II)

♩ = 46 ca.

M

123

SORD.

VL sempre

(div.)

solenne e austero, ma con grande tenerezza

126

|| Tempo I

s. sord. unite

(div.)

129

N

|| Tempo II O

SORD.

(div.)

137

|| Tempo I P

(div.)

|| **Tempo II Q**

(div.)

pp *p*

|| **Tempo I R**

147

(div.)

pp *ppp* *fff*

s. sord. s. sord.

rit. molto gradualmente

150

(div.)

ffff

|| **Molto vivace e irrequieto**

154

(div.)

pp *ppp* *fff*

SORD. VL VR s. sord. 2 s. sord. 2

161

(div.)

Vc.lli (1. metà)

14

177

(div.)

182

(div.)

187

(div.)

Pagina lasciata vuota per agevolare la voltata

V

192

sciolte punta

(div.)

sempre assolutamente uniforme e privo di accenti

sciolte punta

p

198

(div.)

(p)

204

W

(div.)

mp

210

(div.)

(mp)

217

(div.)

224

X

poco rit.

(div.)

231

(div.)

N

N

238

(div.)

a Tempo

»pont.

»pont.

Y Liberamente e molto largo; a tempo le

244

al gesto del Direttore

unite

ff con grande potenza; pesante

acc. il più possibile - - - - -

ff fff

Parte III

Largo rubato ♩ = 52 ca.

246

SORD. pizz. - >> pont. (sempre simile)

(div.) SORD. pizz. - >> pont. (sempre simile)

(SORD.) 2. metà arco - ord. (sempre simile)

f *mp sfz p* subito

250

A

(div.)

pp senza crescere

253

(div.)

257

(div.)

(pp) *p*

poco rit. ----- *a Tempo*

261

(div.)

261

(div.)

pp *f*

(pizz.)

B

264

(SORD.) arco - ord.

(div.)

264

(div.)

(SORD.) arco - ord.

mp sfz p subito *liev.* *p*

268

(div.)

268

(div.)

(p)

poco rit. -----

272

(div.)

272

(div.)

mp *p* *p > pp*

----- a Tempo

C

275

(pizz.) s. sord. arco - ord.

(div.)

f

mp sfz p subito *liev.*

(SORD.) arco - tast. SV

ppp sempre assolutamente uniforme e privo di accenti

278

poco rit.-----

(div.)

poco più che *mp* *mf*

----- a Tempo

D

281

(pizz.) SORD. arco III

(div.)

pp

mf

(pizz.) arco - ord.

mp

mp

rit. molto-----

284

(div.)

p

p *liev. p* *pp* *liev. pp* *ppp*

Tumultuoso ed energico; irruente

288

♩ = 38 ca.

E

(div.)

292

F

(div.)

295

unite

297

G

277

(div.)

298

rit.—

— poco $\rightrightarrows f$

$$\mathcal{f}$$

**Con grande tenerezza
e profonda mestizia**

300

H

(div.)

303

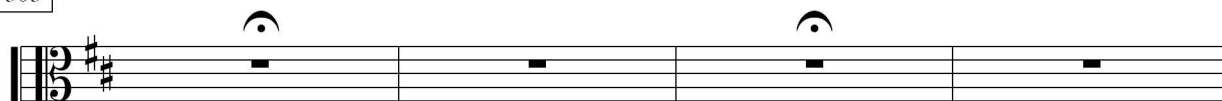

307

(div.)

p *mp* *p* *pp*

311

(div.)

mp *mf* *mp* *p*

315

unite
s. sord.

mf *f* *mp*

(Lo stesso tempo)

rit. -----

318

L

2 s. sord. ,

s. sord. ,

---|| **Largo e maestoso (come all'inizio)**

M

N

(div.)

fff

325

tast. - SV

rit. sensibilmente -----

1. metà

(div.)

s.att. *ppp* sempre come luce lontana

attacca:

Parte IV

328

♩ = 40 ca.

(div.)

ppp

Mantenendo il tempo ma libero e fluido; senza rigore ritmico

331

A

Fl. 1.

(div.)

con la parte

poco rit.

333

Fl. 1.

(div.)

335 **B**

Cl. b.

(div.)

335

336

337

338

339

340

341

342

343

344

345

346

337

Cl. b.

(div.)

337

338

339

340

341

342

343

344

345

346

347

348

340 **D**

Cl. 1.

(div.)

p *mp* *p*

E

341

Ob. 1.

Cl. 1.

(div.)

(p) *ppp* sempre

343

Ob. 1.

(div.)

rit.

a Tempo

F

345

(div.)

(*ppp*) >0

rit. molto gradualmente

349

(div.)

(*ppp*) >0

Andante scorrevole; gioioso

leggero quasi danzando; sereno

353

♩ = 48 ca.

G

(div.)

2 1. metà

p *liev.*

357

(div.)

p *poco* *p* *(p) (simile)*

359

(div.)

p *p* *p* *p*

361

(div.)

mp *p* *p* *liev.* *mp*

Pagina lasciata vuota per agevolare la voltata

364

H

(div.)

367

(div.)

369

(div.)

372

I

(div.)

376

(div.)

376

(div.)

379

rit. sensibilmente ----- || **a Tempo**

380

(div.)

380

(div.)

J
unite

f deciso, ma con espressione intensa e commossa

più che *f*

382

383

383

più *f*

liev.

386

387

(div.)

387

K

L

ff ma sempre espressivo, senza forzare

2

2

390

393

div. a 3

ff

rit. molto

395

(div.)

p

p

p

non troppo

il più possibile